夕刊　臺灣日日新報　五月十八日

# 抗戰の矛盾を悟る 眞に東亞人の自覺

## 龐將軍和平陣參加 北支軍報道部長談

# 東亞の大道を悟る

## 龐將軍を語る谷萩報道部長

# 愛國の士は來れ

## 鮑國府總參謀長談話

# 太平洋第一主義

## ルーズベルト虚實の掛引

米國の最惡

英軍と赤軍

爆撃だけで

日本人は

二つの問題

# 重慶の抗戰陣營崩潰

## 我が眞意 重慶軍第一線に滲透

# 和平こそ救國の道

## 龐炳勳將軍決意を披瀝

# 日華關係飛躍發展

## 新動向、逐次支那全土に

# 佛租界返還實施

## 細目取極調印式を擧行

王揖唐氏西下

# 國府陣營に參加

## 重慶軍の主なる將領

# 日華協力積極推進

## 谷駐華大使、決意を披瀝

### 英工業都市を 獨機大爆撃

### 獨機倫敦爆撃

# 炭坑罷業再開必至

## 米政府必死の努力空し

# 一歩も讓歩せず

## 米勞働組合の態度強硬

### ルイス强硬態度

### 英軍ゼンブラ島占領

### 晉察冀邊區の剔抉掃蕩戰

### 人事

### 經濟議員聯盟會長を金光氏近く辭任

腦 光明丸
腦の病、全身神經系統諸症、腦溢血、高血壓、頭重、肩凝、肥腹思考精力減退、小心恐怖症、癲癇、耳鳴、耳鼻病、不眠
定價 七十五錢 一圓七十五錢 三圓 五圓

夜間作業の… 視力を護れ バリソ

お願ひです。時節柄、節約して大切にお使ひ下さい。パピリオ

臺灣總督府官報
發賣所 臺灣日日新報社

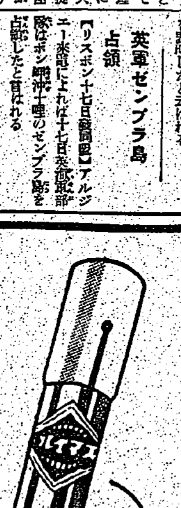
結膜炎・角膜炎 淚腺症・疲れ目 充血・トラホーム 等に
スマイルは正しい眼藥として信賴厚く殺菌・消炎・鎭痛・收斂の四作用秀れ一日數回の點眼で各種眼疾を輕快にします。
習慣性なき純正眼藥 スマイル
二十五錢・四十五錢 販賣元 株式會社 玉置商店

難治の… 慢性病と衰弱症なら
毒素老廢物を排尿に溶して病源を一掃する體液淨化還元療法
全國藥店にあり！
ドラミン ネオドラミン

# 男女若人の體力検定
## 臺灣でも愈よ實施

決戰下の健民健兵、殊に次代を背負ふ青少年の自己體力の錬成こそ…國力の根底を培ふことは緊下の最要事であるので昭和十五年厚生省に於ては男子體力検定を施行…本島に於てもこれに倣じたのであるが…女子體力検定を…施行…「水泳」を…初級以下…甲、乙、丙の三段階…男、女青少年をして…受検せしむる事となつた。總督府では之に…厚生省の制定による「男子體力章検定」および「女子體力章検定」により…[illegible]

### 體力章検定實施の留意事項

△本體力章検定の趣旨を汎く普及徹底せしめ…受検者は前年の成績の如何に不拘…受検すること
△…[illegible]

### 體力の增强が主眼
#### 西村文教局長 島民の協力要望

體力章検定實施に際し西村文教局長は左記の談話を發表、この運動の…[illegible]

體力の增强 を圖り…[illegible]

### 女子體力章検定實施要綱

△目的 …女子青少年をして…[illegible]
△實施要領 一、検定受検者は…[illegible]
△女子體力章検定標準 一、基礎検定…[illegible]

青少年團等…[illegible]

### 眞摯な意見開陳
#### 臺北州下 市長郡守署長會議

臺北州の市長郡守警察署長會議は十八日午前九時三十分から州會議室で…[illegible]

### 指示事項

總務部　一、地方財政の…に關する件…
産業部　一、…に關する件…
警察部　一、…に關する件…

### 防空事務打合會

【新竹電話】新竹市では…[illegible]

### 調査委員新竹へ

【新竹電話】…[illegible]

# 湖南戰線

敵前上陸後直ちに進撃に移るわが陸戰隊の勇士 ＝海軍省許可濟第一〇一號＝

# 日本は『赤穂義士』
## 撃て横車押す敵を
### 鈴木行政査察使 荷役增强を力説

【基隆電話】基隆市山下町荷役設…鈴木行政査察使の…左の如し…[illegible]

### 感激の獻金

【基隆電話】…[illegible]

### 樋口參謀長新竹へ

【新竹電話】…樋口參謀長は十八日午前十一時着列車で來新…[illegible]

### 日婦臺北市東北聯合分會

…[illegible]

### 貯金を空の防人へ

### 一千圓を獻金

…[illegible]

# 獻納機の命名式
## 産組聯合會 愈よ廿九日に擧行

…[illegible]

# 日本美術報國會と
## 美術工藝統制協會創立

【東京電話】日本美術文化の…[illegible]

# 皆な泳げるやう
## 全國壯丁の中央講習會

【東京電話】…[illegible]

# 人知れぬ勞苦ぞ尊し
## 皇土を護る空の防人
### 有難う我等が監視哨（完）

【東部〇〇監視哨にて大室本社特派員發】…[illegible]

### 潮路遙かに默々と
### 撓まぬ監視の連續

△東部の〇〇監視哨は一萬尺以上の山巓…[illegible]

### 沖を征く兵隊さん
### 空は僕らで大丈夫

…[illegible]

### 姿を消した敵潛艦
### 仰げ輝くこの殊勳

…[illegible]

### 獻金の手續き
#### 山本總長から

…[illegible]

始開ひ扱取險保害傷亡死爭戰
住友生命
本店各支店

### 今夜の放送番組

…[illegible]

### 明朝の番組

…[illegible]

### 八日目取組

【東京電話】大相撲夏場所八日目…[illegible]

### 全勝力士僅か五名

### 羅東の書劃
### 指導錬成會

…[illegible]

### 節水しよう
水道の栓は固く

…[illegible]

### 市營バスの交通量調査
#### 協力を要望

…[illegible]

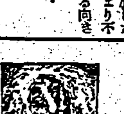

# 後三國志（出師の巻）(99)
吉川英治作　矢野橋村畫

藤甲兵（二）

…[illegible]

安産のために
ワダカルシューム錠

安全有利國策的
藤本の
投資信託
一口五百円
第七次賣出 目下受付中
お國の爲、一家の爲に此際奮て御申込下さい
案内書進呈
藤本證券
臺北市京町二ノ八
大阪市東區北濱五

臺灣日日新報
毎日夕刊共六頁

# 印緬國境モンドー占領
## 事後作戰準備中
### アラカン方面綜合戰果 撃墜破五五二機

【東京發至急報】大本營發表（五月十八日十六時）

一、帝國陸軍部隊は五月十四日十四時印緬國境ナーフ河畔の敵據點モンドーを占領し事後の作戰準備中なり

二、昨年十二月下旬アラカン方面の作戰開始以來五月十日迄に收めたる綜合戰果次の如し

（一）遺棄死體六千四百十四（我軍にて收容埋葬したもののみ）
（二）俘虜五百七十四（内英國兵相當數あり）
（三）撃墜せる敵飛行機三百二十七機（内地上火器によるもの百十八機）撃破炎上せしめたる飛行機二百二十五機
（四）各種火砲二百七門
（五）重輕機四百五十九挺
（六）小銃、拳銃四千八百九十七挺
（七）戰車、裝甲車八十三輛
（八）自動貨車二百五十五輛
（九）撃沈破せる船舶三十九隻（内一千噸級十六隻）
（十）その他彈藥、糧秣、被服、器材など多數

三、本作戰に於ける我方の損害、戰死七百十四名、戰傷一千三百六十四名、飛行機四十八機なり

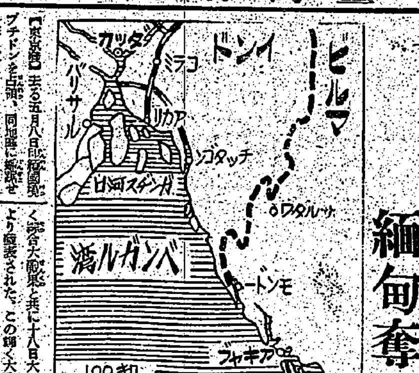


# 反攻據點悉く覆滅
## 緬甸奪回野望全く挫折

【東京發】去る五月八日印緬國境ブチドンを占領、同地區に[illegible]敵英印軍の主力を捕捉殲滅した我精鋭部隊は[illegible]の山野を突破してベンガル灣ナーフ河畔の敵據點たるモンドーを占領[illegible]

**寡兵** [illegible]

**陷落** [illegible]

ビルマ奪回の企圖はアラカンの[illegible]

一、ビルマルートの再開
一、インドの防衛

**東部印度** [illegible]

# ニューギニア爆撃

【ブエノスアイレス十七日發同盟】メルボルン來電＝西南太平洋聯合軍司令部は日本航空部隊が十七日大擧してニューギニア東北部の反樞軸軍陣地を爆撃した旨十八日發表した

# モレスビーも空襲

【ブエノスアイレス十七日發同盟】メルボルン來電＝西南太平洋聯合軍司令部は日本航空部隊が十七日ポートモレスビーの米軍陣地を爆撃し損害を生ぜしめた旨十七日發表した

# 八大國家計畫策定成る
# 交易・醫藥の兩計畫
## きのふ閣議で決定す

【東京發】政府は現下の重大時局に[illegible]昭和十八年度[illegible]八大國家計畫[illegible]

## 大東亞民生の安定
### 資源の戰力化に重點

【東京發】[illegible]

**圓滑** [illegible]

**把握** [illegible]

**即應** [illegible]

### 鈴木企畫院總裁談

[illegible]

### 交易計畫 總裁談

[illegible]

### 醫藥品等需給計畫 企畫院總裁談

[illegible]

# 敵機の有力基地
## 占領の意義重大

【ラングーン十八日發同盟】[illegible]

**敵ふ** [illegible]

# 西方の護り愈よ磐石
## 皇軍の武威、英軍を震撼

【ラングーン十七日發同盟】[illegible]

# 敵はモンドー撤收

【リスボン十七日發同盟】[illegible]

# 敗敵を掃蕩中

【ラングーン十七日發同盟】[illegible]

## 敵側の發表

【イスタンブール十七日發同盟】[illegible]

## 共産軍本據へ殺到
### 第三次剿共戰最高潮

[illegible]

### 魏鳳棠麾下の一千を撃滅

[illegible]

# 地方行政末端に浸透
## 首相、内政部長に挨拶
### 内政部長會議第二日目

【東京發】[illegible]

### 東條首相挨拶要旨

[illegible]

## ダブリン領事館を昇格

【東京發】[illegible]

## 定例閣議

【東京發】[illegible]

## 情報局發表

[illegible]

## 興亞運動再發足
### 新機構の首腦に水野氏

【東京發】[illegible]

## 興亞同盟發展的解消

【東京發】[illegible]

## 臺灣新聞會事務所設置

[illegible]

## けふの官報

[illegible]

NTN
東洋ベアリング
大阪・東京・名古屋

樂しい戰時貯蓄に
山一の投資信託
資金の運用に、お子様の將來に、お手許資金のお樂しみに、應召戰士の貯蓄に、
有利で、面白い投資信託を是非御利用下さい。
只今第七次募集中・受益證券申込下さい。
一口五百圓
說明書進呈
山一證券臺北支店
臺北市京町二丁目十一番地

化膿症に！
錠 アルバジル
チフルスアミド劑
扁桃腺炎
中耳炎
齒槽膿漏
眼瞼炎
丹毒・面疔
婦人科化膿症
急・慢性淋疾…等
春季に惹起、惡化しやすき各種化膿症に對し、本劑は内服により直接に病原菌を克服す。故に化膿、疼痛、發熱等症狀の消失速かなるは勿論疾患の根本的治癒を促進せしめ得る！
定價二〇錠・五〇錠・一〇〇錠
全國藥店にて販賣す
東京・大阪
山之内製藥株式會社
臺北市明石町二丁目

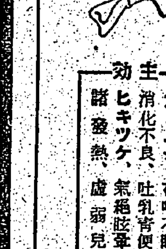

逞しい發育！
それもこれも……みな
救急 治病 保健の
良藥が齎す育兒効果！
主効
カンムシ、夜啼不眠
消化不良、吐乳青便
ヒキツケ、氣絶眩暈
諸發熱、虚弱兒
小兒良藥
樋屋奇應丸
大阪天滿
本舗 樋屋合資會社

腰痛
筋痛・神經痛
肩こり・捻挫
ロイマチス
濕布時間三十分
デルモライツ
効力は長時間持續し氣持ちよく痛ミ・コリ・炎症をなほします
・粉末・百瓦一圓
株式會社 藤澤友吉商店
大阪・東京・京城・奉天

胃腸に 消化進み榮養充つ
腹痛に 食中りに胸やけに
頭痛に 疲勞に倦怠に
綜合藥効を誇る國民的常持藥
今から夏へ
保健と救急に
絶えず御活用
仁丹

社說

# 米軍、毒瓦斯を使用す

吾々一億國民は銘記すべし

[illegible]

# 本島の石油專賣

## 實施概要發表さる

七月一日より實施

[illegible]

一、實行方法

[illegible]

二、賣渡方法

[illegible]

三、石油專賣の範圍

[illegible]

四、石油專賣の特徵

[illegible]

五、內地と異る點

[illegible]

# 青果物の完き配給

## 機構の全面的改善(打合會開催)

[illegible]

## 政調の運營方針

[illegible]

## 大陸各地よりの物品輸入稅減免

[illegible]

## 中小商工業對策 關係局部打合會

[illegible]

## 初の理事會

[illegible]

## 各省別委員會設置

[illegible]

## 蔣直系部隊の和平陣營參加

[illegible]

# 食糧營團の理念【下】

[illegible]

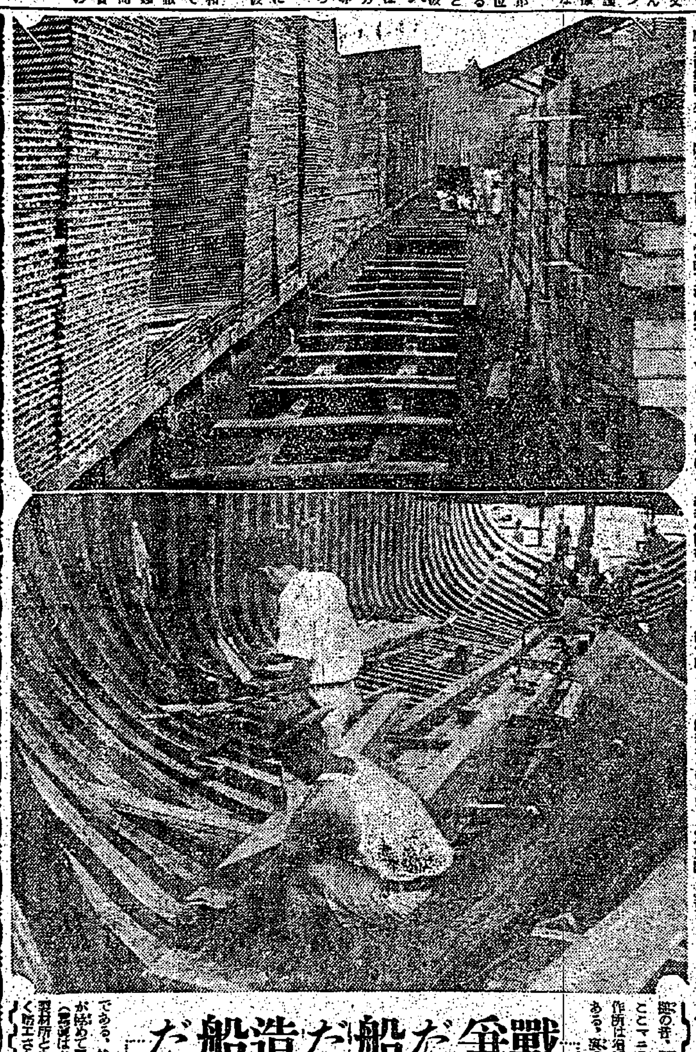

# 戰爭だ 船だ 造船だ

## 宛ら戰場の マニラ造船所

[illegible]

# 魚類廢棄物も決戰へ

## 藥品飼料肥料等に利用

[illegible]

## 臺灣への實施如何

[illegible]

# 關係は重大

## 戰勝と港灣荷役

鈴木行政査察使の激勵

[illegible]

# 廢物利用による代用品製造に成功

## 小倉氏科學資料蒐集に來臺

[illegible]

## 南方諸地域 纖維製品自給へ

### 綿紡、織機を移駐

[illegible]

## 地租調查促進

中嶋局長視察

[illegible]

決戰 利己觀念を叩き直せ

[illegible]

## 市況(十八日)

東京短期後場

[illegible]

東京長期後場

[illegible]

大阪短期後場

[illegible]


國語文化學會編 國民學校國語教育の研究 A5判 二四五頁

興水實著 日本語教授法 A5判 三〇頁

青年文化協會著 日本語基本文型 A5判 二七〇頁

コトバ

國語文化研究所

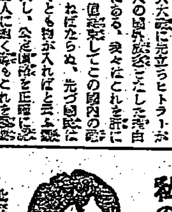
私のソバカス取った話!

健齒が示す 明るい生活

資生堂齒磨(中袋)

急.慢性 その他あらゆる化膿性疾患!

淋疾 婦人病 扁桃腺炎 腫物 吹出物

ザオキンは、化學療法の眞價を發揮する有効根基を最も高率に含有する純正化學療法劑であつて、效きめが早く短時日に止痛止膿し、急速に治癒に導く特長を有す。

高度の純正化學療法劑 ザオキン

ライオン齒磨 家庭衞生陣は完璧! を備へて

ライオン齒磨本舖

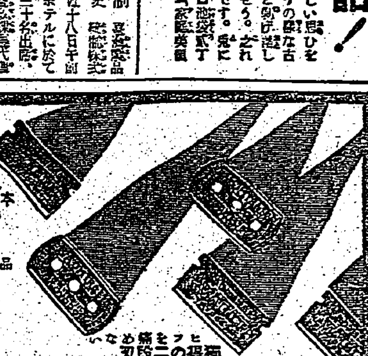
本品 純國産の切れ味を お試し下さい

アドミラル安全替刃

## 皇后陛下 慈惠會に行啓
### 親しく三十七回總會に臨御

【東京電話】畏くも皇后陛下には十八日……

## 齋藤さんが陣頭に 第一線へ駒を進む
### 皇奉運動は先づ率先

## 臺北州下の日程決る

### 感激の獻金
#### 海軍特別志願兵に

## 澳底の御遺跡所 記念碑近く完成
### 地元青年團が聖汗作業

【基隆電話】北白川宮能久親王殿下が御征臺の砌御上陸第一歩を印し給うた由緒深き澳底の御遺跡所の……

### 新竹中等學校 教職員錬成

## 皇軍慰安演藝會盛況

## 軍を信頼せよ
### 内臺航路強化に島民の協力要望
### 寄臺の熊岡理事語る

### 戸別に訪問 貯蓄を完遂

## 白熱戰を展開す
### 全臺灣大學高專闘球大會

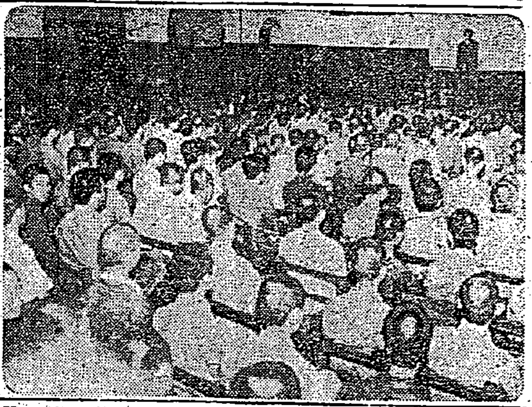

## 征け軍艦旗の下へ
### 言々火を吐く講演會

## 今秋の地方總選擧
### 延期説俄然表面化す

## 一萬の彩管を結集
### 日本美術報國會發會式

## 帝國海軍發達史 (二)
## 近代海軍の威容完整
### 勅語を拜し建艦に邁進

【東京發】嘉永六年のペルリ浦賀來航は實にわが國近代海軍の興れる契機となつたのである。徳川三百年の鎖國の夢から醒めたわが國民が眼を大きくひらいてみると、西力東漸の大勢は滔々としてわが脚下に押寄せてゐるのであつた。印度、支那等はすでに白人の……

### 近代海軍の建艦

### 日清役と海軍發達

## 防空監視哨員感謝資金 (三)

累計金五萬九千二百六十二圓八錢

### 七日目勝負【東京電話】

### ラジオ

甲子會の名藥　まぶらを　ハチ姫　マスミ　血液素　改源　中國藥商店

基隆の映畫　東寶國際館

臺北州合同興行會社　大世界　臺劇　新世界　芳乃館　芳明館　城南映劇　萬華劇場　太平館　第三世界　基隆世界

合の映畫と演藝

新笑演舞隊一行　榮座

第二期決算公告

第三回決算公告　南陽乘合自動車株式會社

臺灣廢品統制

第三回決算公告　南邦ゴム工業株式會社

日本語基本文型　青年文化協會著

辯護士 木村長十郎　臺北市大和町四丁目八番地

齒科 國本齒科醫院　桃園街

弟宗孝儀……

長女洋子儀……

會葬御禮　福本奈良男　トヨ

會葬御禮　寺田吟氏

父保藏儀……

妻りき儀……

親戚友人

# 護國神社例大祭 晴れの社頭對面
## 高雄市の遺族參列者決定

【高雄電話】臺灣護國神社の第二回合祀祭並例大祭は來る二十二、二十三日兩日嚴かに執行されるが本年の合祀祭に祭神として高雄市より陸軍伍長大坪幸太郎、同[illegible]野清、陸軍上等兵[illegible]吉治、同[illegible]井一雄の四柱が神祀られるので合祀の光榮に浴する祭神の遺族は社頭對面を許されて大祭に參列することとなつた、因みに高雄市より參列する遺族氏名は左の通りである

祭神遺族、大[illegible]太郎吉、同マサ子、渡邊ミサ、同國治、[illegible]井崎[illegible]、同コト、島田サダ、[illegible]時遺族[illegible]元文子、同正江、[illegible]村[illegible]、[illegible]子、土井[illegible]子、同[illegible]江、[illegible]武子、同[illegible]、兒島久[illegible]、同トシ子、西[illegible]子・西村文子、同[illegible]子、山形文子、同[illegible]、坂本タケ[illegible]治フジエ、同[illegible]一、[illegible]同キヨ

# 海軍に燃える赤誠
## 嘉義市一日で 志願者七十名 建艦獻金四百圓

【嘉義電話】海軍特別志願兵制度實施決定に燃える嘉義市民の赤誠は輝やく海軍記念日を前に愈々昂揚しつつあり、海軍志願、建艦獻金に醵出されてゐるが、嘉義市役所では十七日一日だけで七十一名の志願者を受付け嬉しい悲鳴を擧げた、當日は休日明けだけに建艦獻金も多く次の如く十七件、四百十四圓に昇り海軍特別志願兵制度實施發表以來建艦獻金に盡く市民の熱誠は、二千百六十四圓に達してゐる

百圓　嘉義商業學校職員生徒一同、高橋貫三郎、[illegible]、五十圓　[illegible]、大[illegible]、五圓　[illegible]、佐藤[illegible]

# 征くぞ僕等も海へ
## 明治青年校 徐君感激して語る

【花蓮港電話】本島若人の必勝魂を不斷に鍛へる明治青年學校の一年生—鐵道部工員—徐英欽（二〇）君は海軍特別志願兵制度實施決定の報を聞くや感激して『征く』と雄々しく志願の決意を語つた

花蓮港の海邊に生れて幼い頃から渺々たる太平洋の海原を眺め海軍國日本に生れた僕は海への希望が火の玉のやうに燃えるのをどうすることも出來なく、僕等を海へく〜と誘ふが如き帝國海軍の大戰果を聞くたびに海軍への希望をいよく〜強くさせて夜も眠られぬことがありましたが遂に海軍へも志願の門が開かれて海軍特別志願兵制度實施決定の報を知つた時の感激は涙で一ぱいになり海軍に邁進の出來る嬉しさに身體を緊張させました、幸身體も丈夫で水泳の心得もあり自分から志願して合格するまでやり抜く決心ですが、早く僕もあの勇ましい軍艦に乗り組んで敵米英のへツボコ軍艦をやつけたいと思ひます【寫眞は徐英欽君】

# 現地派遣看護助手北上

【臺中電話】現地陸軍病院に派遣すべき臺中州下看護助手〇〇名は〇〇日午後臺南驛發列車にて官民、父兄多數見送りの中に北上した

# 南方に名譽の戰死
## 竹東郡出身の小松君

【新竹電話】新竹州竹東郡山地ジヘン社出身の小松秋夫君は高砂義勇隊員として南方戰線で活躍中名譽の戰死を遂げた旨公報があつたが、同君は昨年第一回義勇隊員として出征戰病死を遂げた同地出身故關田校君の妻トシ子さんの實弟で第二回義勇隊に參加勇躍出征したもので關田君の一家からは故關田校君の弟照君が停年退職として出征、從來關田義雄君も第一回隊員として活躍陣歿した勇士である同小松君の家族につき郡警官と共に弔慰した同地駐在の高砂族の先覺者日野公醫は柴山郡警察部長を訪ねて

小松君の父は戰地に出たからには戰死するのは當然で今度は自分が出たいから必ず參加させてくれと願出た程である、山の青年達の敢鬪心は火の如くもえさかりみんな今度こそ自分だと家事を整理して待ちかまへてゐると語つた

# 女教師は學校の母
## 女教師錬成會反省錄

【嘉義電話】次代の日本を背負ふ少國民の教育に當る女教師—彼女らに課された責務は時局下なればこそ一層重大さを増して來る、さらでだに嶮しき〝師の道〟と重大化する時局を雙肩にたたかふ女教師に確固たる信念を堅持、天職を全うせしめるため嘉義郡では之が女教員錬成會を去る四月二十八日より四日間民雄郡民道場に開催した、俗塵を離れた道場に女ばかりが四日間を神前に起き神前行事に導かれる錬成の日を送つた、彼女らは果して何を攫み何を得ただらうか、以下は錬成の悦びを綴つた彼女らの感想集の一部である—

坂本千鶴子さん（水上國民學校）最も切實に感じましたことは神前行事の時の心の清らかさであります、この心を何時までも持ち續け、向錬進を忘らない様に致したい

山下リウさん（[illegible]國民學校）從來を反省して見ますと私達女教員は男子の先生に依頼しすぎたり、時代の進軍に迎れ勝ちであつたり、又は引込思案で正しいとは信じつつも右顧左眄して實行を逡巡して果物れ…でしたことであつた、これらは捨身になつて女子教育者の本分を盡さなければならない

曾氏麗[illegible]さん（江厝店國民學校）戰爭は私達の教壇にも來たのだ、隣の米英でも先生が同じやうに米國の子供たちを教育してゐるのだ、日本の子供を米英の子供たちに負けさせてはならない、米英の先生に劣らない教育を否米英に勝つ教育を施すのが私たちの務めだ、女教員としての私の敢鬪心はここに燃やさなければならない

加勢田夏子さん（月眉潭國民學校）〝女教員は一校の母〟の言葉を守り天賦の資質を發揮して斃れるまで働きぬきます

栗本千代子さん　殆んど無信仰で居た私たち、この私たちが朝夕神の御前に坐つて反省を致しました、最初は無關心でしたが、終には一番樂しい時間になりました己を返した氣持がこんなにも樂しく美しいものとは今まで知りませんでした、神前行事を通して日本精神を身につけた思ひです

張氏秋月さん（[illegible]國民學校）教壇の上から修身の道を說いても自分自身が修身の道を踏み外して居ては子供にそれを要求しても駄目である、先づ自己の錬成から出發しなければ〝世界一の日本の子供〟は薦育出來ないと思つた

李氏[illegible]さん（水上西國民學校）私は錬成會の前日マラリアで授業も二時限にした程ですが〝斃ちて止まむ〟の氣概で錬成會に出ました、時々寒氣がして苦しかつたがグツと我慢をして四日間を押切りました醫者の效驗か病も致しませず病氣は氣の病だと感じました

# さすがは訓練の賜
## 石川大佐志願者を激勵

【新竹電話】新竹州下第二次陸軍特別志願兵志願者に對する銓衡府最後の銓衡は十七日午後の銓衡に引續いて十八日午前七時三十分から新竹市北門國民道場において新竹州知事、柴山警察部長、水島市長、松本新竹憲兵分隊長等銓衡官臨席の下に施行された、この日の受驗者は新竹市及び新竹、中壢、竹東の各郡出身の第一班で去る五日より州立青年訓練所で錬へあげた強靭たる體驗に何れも前期合格を目ざす自信と氣魄に燃えて參集、この銓衡には石川訓練所長も試驗官としていちいち志願者に試問したが、正午の休憩時間に同所長は

さすがは訓練新竹州の青年である、言語動作すべてがはきくとして氣持良く皆な規律に勝つてゐる、顏貌も却々盛んで中には自分の前に頑張つてどうしても引き下らない熱心な青年が四、五人もあつて、なつとくさせるのに骨を折つた

と語つた第一班の竹南、苗栗、大湖、大溪、桃園各郡出身者に對しては午後[illegible]續行する

# 郷軍馬公分會の總會

【馬公電話】郷軍馬公分會の總會は十六日午前九時より舊國民道場にて開催されたが中村首席參謀、國田郡長代理、その他官民、日[illegible]、[illegible]、桔梗[illegible]等來賓多數參列し定刻先づ國民儀禮を行ひ大詔奉讀[illegible]、[illegible]分會長の式辭、[illegible]、三浦[illegible]合會長訓示中村參謀、[illegible]の祝辭あり、[illegible]事項報告後、[illegible]を高らかに合唱して閉會三時過散會した

# 臺東の堆肥增產運動
## 成績優良者を選奬

【臺東電話】決戰下農業部の能力を發揮して一途增產報國に邁進する臺東郡では增產に不可缺要な堆肥增產運動に乘出し、昭和十八年度第一期作物堆肥增產[illegible]を[illegible]、去る而して此結果は堆肥審查會にかけて成績を査定し優秀なるものに賞を授與することになつて居る

# 高冷地野菜栽培
## 臺南州 好成績更に增產へ

【臺南電話】臺南州下の高冷地野菜栽培は非常な好成績を收めて十八年度第一期の栽培面積も[illegible]、[illegible]甲、收穫見込[illegible]、[illegible]

# 造營費十一萬圓餘
## 宜蘭神社復舊 造營奉讃會 近く發會

【宜蘭電話】宜蘭神社御造營は[illegible]いよく〜來る二十七日午後[illegible]

# セフアランチン治療講習會

# 圖上の戰術訓練
## 基隆水陸兩警察署で

【基隆電話】基隆市の陸水兩警察署では十六日午前九時から陸上署會議室に於て[illegible]

# 臺南でチフス豫防注射

# 臺南州市長郡守署長會議

# 基隆で漫畫展

# 堆肥增產週間
## 羅東で非常な成果

# 新竹州下民衆 啓蒙に積極

# 光學兵器、無線の進步 ①
## 生產方式もまた飛躍
### 戰爭科學の躍進

【東京電話】光學硝子の製造技術はドイツが獨占し各國とも國産化に腐心してゐるが、東京第一陸軍造兵廠技手、大阪工業試驗所技師高橋[illegible]博士は既に大正十年光學硝子の國産化を目ざして研究を開始し、以來終に二十年、昭和十二年には二回目の試造に成功しこれに基いて[illegible]及び[illegible]の製造所が建てられた、ドイツ品に比べて價格は六割から八割の低廉さで品質はこれに優るとも劣らぬものが大量生產され、わが國光學硝子の自給について確固たる技術的基礎が築かれた、第一次世界大戰の時九大學生だつた高橋博士は既に三角[illegible]博士からジュットランド海戰における獨逸海軍の勝利はその優秀な[illegible]照準の賜であると聞くやわれこそ光學ガラスの研究に一生を捧げんと決意當時文獻一つ無い國の研究に突き進んだのであつた、その間最も技術を要するのは絶對均質な製品を作ることと、脈理（すじ）が製品に混るのを避けることであつたが博士が大正十年その研究に着手してから當時の[illegible]市本[illegible]式[illegible]所長の激勵をはじめ所員の協力を得て不眠不休の研究を續け、坩堝などの四十度の研究室で[illegible]を前に七時間の攪拌作業を連日續け、また製品の脈理を何とかして消そうとそれのみ考へ[illegible]にゆらぐ陽炎が脈理に見えたほど神經衰弱を呈したりした、かうした血涙の苦鬪を經て昭和六年つひに製造技術を確立することに成功したのである

高島博士談　私の研究が今大東亞戰のお役に立つたことは科學者として非常な喜びです、戰局の進展につれます光學兵器の需要は增しますが、それに應ずる問題はまだく〜山積し本當の研究はこれからです、盟邦獨逸は勿論敵米英もこの研究に不斷の努力を續けてゐるのですから、われわれも一層奮起しなければならないと心を決めてをります

光學兵器工業が敵前であれば折角の火砲もこれがために威力發揮に大いなる支障を起すことは周知のとである、中でも高級光學兵器にいて特に著しく、事變以來官設工廠は戰時の標尺を以て昭和十六年度の設備能力を有するやうに努力して生產を進めたが、當時にあつても日本光學は公稱生產能力の六倍を生產してゐた、これらの光學兵器の作業方式並に管理方式の確立による生產力擴充の實際は第一陸軍造兵廠長山三男大佐[illegible]によるものである、また日本光學[illegible]の治とどるに足らなかつた[illegible]

### 無線計器の進步

### 特性硝子の國產化

# 輝く海軍記念日
## 臺中州 學徒奉公隊で記念式典

【臺中電話】大東亞戰下二度目の輝く海軍記念日の二十七日、臺中州學徒奉公隊ではいよく〜決戰下の國民に[illegible]する決意を固めるため當日午前七時臺中神社外苑廣場に於て臺中市內各中等學校生徒[illegible]の參拜のもとに嚴かな記念式典を擧行することとなつたが式後參加生徒の國民儀禮、女子生徒[illegible]、海軍[illegible]が行はれる

# 米英擊滅へ
## 能高郡で苧麻栽培

【埔里電話】臺中州能高郡警察課では時局下愈々決戰段階に突入した米英擊滅の戰力を增强すべく[illegible]の一環として郡下住民の赤誠の[illegible]一體となつて苧麻栽培を大々的に獎勵する事に決し、郡下各派出所、駐在所を[illegible]區域內道路兩側に溝り植付並に[illegible]管理に[illegible]する事を期してゐる

# 海の志願兵に感激
## 關係方面に感謝狀提出

【臺東電話】海軍特別志願兵制度の決定に對し感激の熱誠を披瀝するため臺東街長以下各種團體代表、大浦[illegible]を始め各街會議員等[illegible]一同は十六日臺東街民を代表し[illegible]、高雄海軍武官府を經て海軍省、[illegible]武官府宛て感謝狀を提出した

臺東街で二十日【臺東】感謝の講演會　臺東街では海軍特別志願兵制度實施決定の感激を[illegible]すると共に一層決意を[illegible]し[illegible]らに力强き一歩を踏み出して[illegible]の完遂に邁進する決意を固めるため二十日午後一時より臺東劇場において海軍特別志願兵制度實施決定[illegible]

# 高雄海軍經理部 國防獻金（五月一日より十日まで）

[illegible]

# 海軍省宛恤兵金

[illegible]

# 臺灣所在海軍 將兵宛恤兵金

[illegible]


婦人公論 六月號

日本人の愛（後篇の連載）……………不可止

□岸田國士・佐藤得二・阿部[illegible]

□安らしさの再檢討……中島健藏

□軍艦旗の下………窪川光太郎

□印緬國境の戰線……[illegible]

□夏期作戰と戰局の動き……[illegible]

日獨對談（大使夫人）戰ふ兩國の女性

石川達三　堀辰雄　大佛次郎

東京丸ビル　中央公論社發行

本日小說休載

化學的藥用人蔘ホルモン强壯劑 蔘仙 配給所募集

健民强兵の國策に副ひ學校、工場、會社等の團體的需要激增ス

○經營法簡易　○大資本を要せず　○轉業副業に可　○特權を確保し永久に收入確實　○規定書要四錢郵劵

大阪市東區道修町二丁目 蔘仙莊

結核を根絶せよ

◇…肺結核・肋膜炎・ろくまく・肺尖カタルは、すれば早く治せるか、どうすれば再發しないか、正しい養生法はどうすれば良いか、どんな食物を選ぶべきか、恢復期の心得等に就て、治療參考書を三冊送呈します

A 治療例の數々　B 正しい家庭療法　C 新生

治療參考書無代進呈

大阪市[illegible]　角田正直

學生鞄 帶皮 ズボン吊、ガータ、ボストンバック

各種代用品大量取扱

發賣元 大和屋商店

日富士號

品質優秀・耐力絶大・手挽用 機械用・富士及ニツトウ鋸及

八木機械工具合名會社

肺病ろくまく

全快者の發表

臺灣專門藥

中風藥　十八円

胃腸劑　十八円

治淋劑　十五円・廿七円

驅毒劑　八円・十四円

有田ドラッグ

お困りの方は是非全國各地の有田ドラッグへ

強い健康な若肌で朗らかに職場へ！生活戰線へ！

洗顔後入浴後にニキビ除防に

ウテナ・クリーム

肩こり、頭痛…に惱む女性へ

女性ホルモン ギナンカプセル

チョッとしても、肩がこつたり、頭痛がしたり、冷えたり、疲れやすく、悲えず惱んでゐる女性が多數にありますが、その原因は主として卵巢機能障碍からです。「ギナンカプセル」とは、若い動物の卵巢内から抽出した天然純粹の卵胞ホルモンを、注射でなく、內服藥にすることに成功したものです。

このギナンカプセルを右のやうな原因で惱む女性が服みつづけると、先づ全身の新陳代謝がさかんとなり、血行血色が良化され、それにつれて、肩こり、頭痛、冷え、疲れを忘れるばかりか、每月の生理も順調となり、さらにお化粧とのび、肌からからだ全體が生地から艶々と滑らかになってくるので分まで朗らかになり、氣分までが朗と好評、今や各方面で盛んに愛用されてゐます。

價格 一ヶ月分五圓三五（一ヶ月分十三圓九一）

各地の藥店、デパートにあり

發賣元 友田合資會社


四月一日抽籤　戰時債券當籤番號表（其ノ二）

[illegible]